



# SARL LVP RESERVATIONS

## Gîte N°84G4168 - Les Tournesols



Édité le 06/07/2022 - Saison 2022



Capacité : 2 personnes

Nombre de chambres : 1

Surface habitable : 40 m<sup>2</sup>

**Idealement situé pour profiter de toutes les commodités du village, vous pourrez profiter de la piscine pour vous rafraîchir**



Situé à 5 km de Lourmarin, à 12 km de Pertuis et à 5 minutes à pied du centre du village de Cadenet, vous trouverez ce petit gîte bien aménagé, mitoyen à la maison des propriétaires. Un coin-repas vous attend à l'ombre d'un tilleul et à côté d'un figuier. Terrasse naturelle au sud de 15 m<sup>2</sup>, un jardin commun clos de 200 m<sup>2</sup>. Salon de jardin. Barbecue. Abri voiture. Belle piscine commune protégée par alarme (10x5, profondeur 1.60 m, ouverte du 01/06 au 30/09) en contrebas pour un moment de rafraîchissement avec bains de soleil.

Salon/coin-cuisine (TV, micro-ondes, lave-linge). Wifi. 1 chambre (2 lits en 80 ou 1 lit en 160). Salle d'eau. Wc indépendant. Possibilité ménage fin de séjour : 30 €. Taxe de séjour en supplément. Vous pourrez vous promener aux alentours (circuits balisés) et aussi découvrir les marchés aux senteurs provençales (Cadenet, Cucuron, Lourmarin) et autres villages du coeur du Luberon. Les amateurs pourront aussi profiter des festivals de musique à Aix-en-Provence ou à la Roque d'Anthéron. Marlène et André seront vos interlocuteurs privilégiés pour vous donner tous les bons renseignements pendant vos vacances.

📍 Longitude. 5.36415843 - Latitude. 43.73626500

**Gîte N°84G4168 - Les Tournesols** situé à 1.0 km du centre de CADENET

Sorite autoroute A7 à Sénas. Prendre direction Aix/Mallemort. 6 ou 7 km plus loin au rond-point, prendre à gauche direction Mallemort. Au rond-point suivant direction Mérindol. Au rond-point suivant direction Pertuis/Mérindol/Lauris. Aller jusqu'au village de Lauris. Au rond-point à l'entrée de Lauris, rester sur la route principale en direction de Cadenet. Après une longue ligne droite, prendre à droite direction Lourmarin/Puyvert et ensuite direction Cadenet. A l'entrée de Cadenet et juste après le panneau, prendre à gauche direction Lourmarin/Apt. Rouler sur environ 400 mètres. Le gîte est sur la gauche (quasiment en face d'une petit garage voiture), ça monte sur 50 mètres.

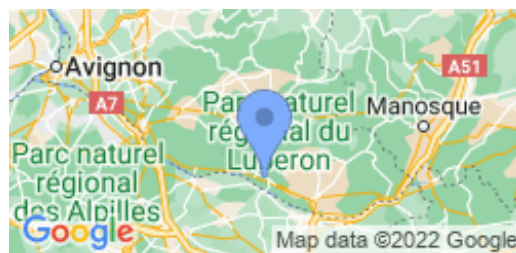

### Service de réservation

SARL LVP RESERVATIONS

☎ 04.90.85.45.00 📠 04.90.85.88.49

✉ [contact@gites-de-france-en-provence.com](mailto:contact@gites-de-france-en-provence.com)

🌐 [www.gites-de-france-vauchuse.com](http://www.gites-de-france-vauchuse.com)

### Hébergement N°84G4168

Les Tournesols  
220 route de Lauris  
84160 CADENET

### Dépôt de garantie

Caution à verser à l'arrivée : 200.00€

### Loisirs à proximité

- 🕒 Piscine : Sur Place
- 🕒 Tennis : 1.5 km
- 🕒 Equitation : 12.0 km
- 🕒 Golf : 25.0 km
- 🕒 Baignade : 1.5 km
- 🕒 Rand. : 7.0 km
- 🕒 Gare : 30.0 km
- 🕒 Commerce : 1.0 km

### Thématiques

- 🕒 Gamme Confort

### Compléments d'informations

Toutes ces informations ont été communiquées et validées par le propriétaire et ne peuvent en aucun cas mettre en cause les Gîtes de France.

\* A défaut de conditions particulières mentionnées sur cette fiche, les conditions générales de location sont applicables.

\* Envisager de séjourner dans une location équipée d'une piscine suppose pour les locataires d'assurer une vigilance et une surveillance active et constante de la piscine et de toutes les personnes susceptibles d'y accéder, en particulier les jeunes enfants qui doivent être toujours accompagnés d'un adulte.

\* Sauf indication contraire explicitement écrite dans le descriptif, les recharges de véhicules électriques ne sont jamais comprises dans les charges d'électricité incluses dans le tarif du séjour.



## Gîte N°84G4168 - Les Tournesols situé à 1.0 km du centre de CADENET

## Tarifs en € - information à titre indicatif, valable au 06/07/2022 à 00:00:00



Tarif minimum / Tarif maximum suivant l'ensemble des dates indiquées.

Vous pouvez consulter les tarifs sur notre site en cliquant sur l'onglet TARIFS ET DISPONIBILITES

	2 nuits	3 nuits	4 nuits	5 nuits	6 nuits	Semaine
<b>basse saison hiver</b> du 08/01/2022 au 08/04/2022 et du 05/11/2022 au 16/12/2022	-	-	-	-	-	-
<b>vacances printemps</b> du 09/04/2022 au 06/05/2022	-	-	-	-	-	-
<b>mai</b> du 07/05/2022 au 27/05/2022	-	-	-	-	-	399
<b>juin</b> du 28/05/2022 au 24/06/2022	-	-	-	-	-	399
<b>inter saison juillet</b> du 25/06/2022 au 08/07/2022	-	-	-	-	-	399/499
<b>haute saison juillet</b> du 09/07/2022 au 29/07/2022	-	-	-	-	-	499
<b>très haute saison août</b> du 30/07/2022 au 12/08/2022	-	-	-	-	-	499
<b>inter saison août</b> du 13/08/2022 au 26/08/2022	-	-	-	-	-	499
<b>septembre</b> du 27/08/2022 au 16/09/2022	-	-	-	-	-	399
<b>inter saison automne</b> du 17/09/2022 au 14/10/2022	-	-	-	-	-	399
<b>vacances de toussaint</b> du 15/10/2022 au 04/11/2022	-	-	-	-	-	-
<b>vacances de fin d'année</b> du 17/12/2022 au 06/01/2023	-	-	-	-	-	-

## Le prix comprend

- Electricité : Incluse

## Le prix ne comprend pas

- Bois : Non inclus  
- Chauffage : Non inclus

## Options / Suppléments

Ménage fin de séjour	30.00€
Linge de Toilette par personne	5.00€
Paire de draps pour 1 lit 2 personnes	12.00€

## Equipements extérieurs

- |   |  |   |
|---|--|---|
| <input checked="" type="checkbox"/> Barbecue          | <input checked="" type="checkbox"/> Jardin       | <input checked="" type="checkbox"/> Piscine commune |
| <input checked="" type="checkbox"/> Piscine sur place | <input checked="" type="checkbox"/> Terrain clos | <input checked="" type="checkbox"/> Terrasse        |

## Equipements intérieurs

- |  |   |   |
|--|---|---|
| <input checked="" type="checkbox"/> Connexion internet | <input checked="" type="checkbox"/> Gîte +      | <input checked="" type="checkbox"/> Lave-linge      |
| <input checked="" type="checkbox"/> TV                 | <input checked="" type="checkbox"/> micro-ondes | <input checked="" type="checkbox"/> rez de chaussée |

## Détail des pièces

Niveau	Type de pièce	Surface Literie	Descriptif - Equipement
RDC	Salon/coin-cuisine	22.00m <sup>2</sup>	cafetière électrique, cocotte minute, bouilloire, fer et table à repasser
RDC	Chambre	9.00m <sup>2</sup> - 1 lit(s) 160 ou supérieur 2 lits en 80 ou 1 lit en 160	
RDC	Salle d'eau	2.50m <sup>2</sup>	
RDC	WC		



# SARL LVP RESERVATIONS

Gîte N°84G4168 - Les Tournesols



Édité le 06/07/2022 - Saison 2022



Capacité : 2 personnes

Nombre de chambres : 1

Surface habitable : 40 m<sup>2</sup>

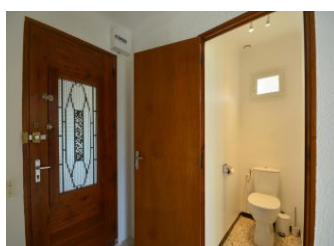
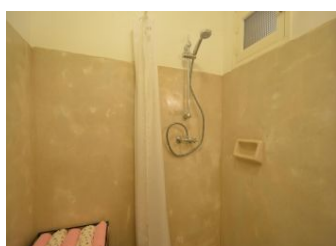
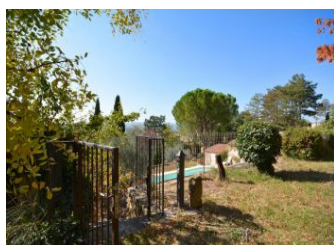
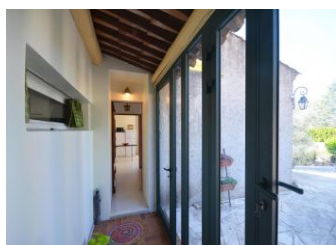



# SARL LVP RESERVATIONS

Gîte N°84G4168 - Les Tournesols



Édité le 06/07/2022 - Saison 2022



Capacité : 2 personnes

Nombre de chambres : 1

Surface habitable : 40 m<sup>2</sup>

