



SARL LVP RESERVATIONS

Gîte N°84G4102 - la maison d'Isabelle



Édité le 06/07/2022 - Saison 2022



Capacité : 4 personnes

Nombre de chambres : 2

Surface habitable : 82 m²

Maison indépendante climatisée, bonne situation pour visiter la région et pour vous rafraîchir une piscine privée



Située en campagne et à 3 km du centre ville de l'Isle-sur-la-Sorgue et de ses boutiques d'antiquités, maison indépendante bien équipée, rénovée en 2015, située à côté d'un lotissement résidentiel. Piscine privée (7.5x3.5, prof. 1,50 m, ouverte du 19 mai 29 septembre) protégée par alarme. Terrasse à l'est de 45 m² au 2/3 couverte, jardin clos de 400 m². 2 chambres (1 lit en 140, 2 lits en 90, lit bébé). Séjour/coin-cuisine (TV couleur, lecteur DVD, micro-ondes, lave-linge, lave-vaisselle). Salle d'eau. Wc indépendant.

Chauffage central au fuel. Climatisation. Salon de jardin. Barbecue. Forfait chauffage : 40 €/semaine. Possibilité ménage fin de séjour : 40 €. Paradis des passionnés de la chine, colorée de vert et d'eau, sur la route de Fontaine de Vaucluse. La rivière étend ses deux longs bras autour de la ville comme pour mieux l'étreindre. Vous apprécierez tout son charme en vous baladant le long de ses canaux qui se fauillent entre les rues étroites et anciennes. Vous passerez sur de petits ponts et suivrez le travail des grandes roues à aubes moussues entraînées par la Sorgue.

📍 Longitude. 5.07998650 - Latitude. 43.93501300

Gîte N°84G4102 - la maison d'Isabelle situé à 3.0 km du centre de L'ISLE-SUR-LA-SORGUE

A l'Isle sur la Sorgue, direction Fontaine de Vaucluse. Tout de suite à gauche, direction Saumane. Faire 800 m à gauche "Montée les Granets". Faire 1 km, à gauche chemin de Brignone. Faire 400 m, à droite chemin de Mangepan. 1ère maison à gauche

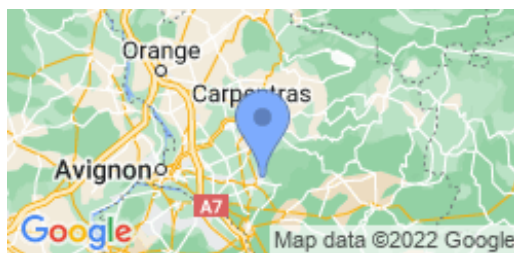

Compléments d'informations

Toutes ces informations ont été communiquées et validées par le propriétaire et ne peuvent en aucun cas mettre en cause les Gîtes de France.

* A défaut de conditions particulières mentionnées sur cette fiche, les conditions générales de location sont applicables.

* Envisager de séjourner dans une location équipée d'une piscine suppose pour les locataires d'assurer une vigilance et une surveillance active et constante de la piscine et de toutes les personnes susceptibles d'y accéder, en particulier les jeunes enfants qui doivent être toujours accompagnés d'un adulte.

* Sauf indication contraire explicitement écrite dans le descriptif, les recharges de véhicules électriques ne sont jamais comprises dans les charges d'électricité incluses dans le tarif du séjour.

Service de réservation

SARL LVP RESERVATIONS

☎ 04.90.85.45.00 📠 04.90.85.88.49

✉ contact@gites-de-france-en-provence.com

🌐 www.gites-de-france-vauchuse.com

Hébergement N°84G4102

la maison d'Isabelle

59 chemin demangepan 257 chemin des costières route des calottes
84800 L'ISLE-SUR-LA-SORGUE

Dépôt de garantie

Caution à verser à l'arrivée : 300.00€

Loisirs à proximité

- 📍 Piscine : Sur Place
- 📍 Tennis : 3.0 km
- 📍 Equitation : 2.0 km
- 📍 Golf : 3.0 km
- 📍 Pêche : 1.0 km
- 📍 Rand. : 0.3 km
- 📍 Gare : 30.0 km
- 📍 Commerce : 3.0 km

Thématiques

- 📍 Randonnées
- 📍 Gamme Confort



Gîte N°84G4102 - la maison d'Isabelle situé à 3.0 km du centre de L'ISLE-SUR-LA-SORGUE

Tarifs en € - information à titre indicatif, valable au 06/07/2022 à 00:00:00



Tarif minimum / Tarif maximum suivant l'ensemble des dates indiquées.

Vous pouvez consulter les tarifs sur notre site en cliquant sur l'onglet TARIFS ET DISPONIBILITES

	2 nuits	3 nuits	4 nuits	5 nuits	6 nuits	Semaine
basse saison hiver du 08/01/2022 au 08/04/2022 et du 05/11/2022 au 16/12/2022	-	-	-	-	-	350/406
vacances printemps du 09/04/2022 au 06/05/2022	-	-	-	-	-	406/441
mai du 07/05/2022 au 27/05/2022	-	-	-	-	-	441
juin du 28/05/2022 au 24/06/2022	-	-	-	-	-	693
inter saison juillet du 25/06/2022 au 08/07/2022	-	-	-	-	-	693/1155
haute saison juillet du 09/07/2022 au 29/07/2022	-	-	-	-	-	1155
très haute saison août du 30/07/2022 au 12/08/2022	-	-	-	-	-	1267
inter saison août du 13/08/2022 au 26/08/2022	-	-	-	-	-	1155/1267
septembre du 27/08/2022 au 16/09/2022	-	-	-	-	-	693
inter saison automne du 17/09/2022 au 14/10/2022	-	-	-	-	-	350/693
vacances de toussaint du 15/10/2022 au 04/11/2022	-	-	-	-	-	350
vacances de fin d'année du 17/12/2022 au 06/01/2023	-	-	-	-	-	350

Le prix comprend

Le prix ne comprend pas

- Chauffage : Non inclus
- Electricité : Non incluse

Options / Suppléments

Ménage fin de séjour	40.00€
Paire de draps pour 1 lit 2 personnes	8.00€
Paire de draps pour 1 lit 1 personne	8.00€
Linge de Toilette par personne	8.00€
Supplément chauffage à la semaine	40.00€

Equipements extérieurs

- | | | |
|--|---|---|
| <input checked="" type="checkbox"/> Barbecue | <input checked="" type="checkbox"/> Jardin | <input checked="" type="checkbox"/> Maison Individuelle |
| <input checked="" type="checkbox"/> Piscine privée | <input checked="" type="checkbox"/> Piscine sur place | <input checked="" type="checkbox"/> Terrain clos |
| <input checked="" type="checkbox"/> Terrasse | | |

Equipements intérieurs

- | | | |
|--|---|---|
| <input checked="" type="checkbox"/> Climatisation | <input checked="" type="checkbox"/> Gîte + | <input checked="" type="checkbox"/> Lave-linge |
| <input checked="" type="checkbox"/> Lave-vaisselle | <input checked="" type="checkbox"/> Lecteur DVD | <input checked="" type="checkbox"/> Lit Bebe |
| <input checked="" type="checkbox"/> TV | <input checked="" type="checkbox"/> micro-ondes | <input checked="" type="checkbox"/> rez de chaussée |

Détail des pièces

Niveau	Type de pièce	Surface Literie	Descriptif - Equipement
RDC	Pièce de vie	35.00m ²	
RDC	Chambre	17.00m ² - 1 lit(s) 140	
RDC	Chambre	18.00m ² - 2 lit(s) 90	
RDC	Salle d'eau	6.50m ²	
RDC	WC	2.40m ²	



SARL LVP RESERVATIONS

Gîte N°84G4102 - la maison d'Isabelle



Édité le 06/07/2022 - Saison 2022



Capacité : 4 personnes

Nombre de chambres : 2

Surface habitable : 82 m²

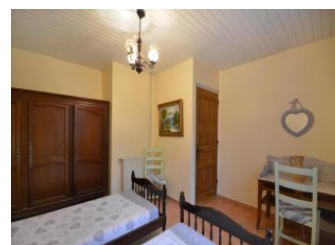
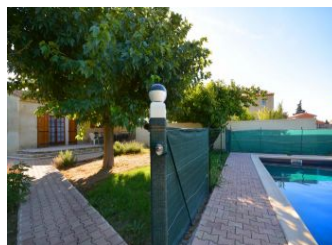



SARL LVP RESERVATIONS

Gîte N°84G4102 - la maison d'Isabelle



Édité le 06/07/2022 - Saison 2022



Capacité : 4 personnes

Nombre de chambres : 2

Surface habitable : 82 m²

